

Организация учебного занятия/мероприятия

(на платформе Moodle)

МДК 01.01 «Практические основы бухгалтерского учета активов организации»

Тема учебного занятия: «Методы калькулирования себестоимости продукции»

План учебного занятия или внеурочно/внеклассного мероприятия

1. Постановка целей занятия, ознакомление студентов с планом работы
2. Знакомство студентов с видеоматериалами по теме
3. Работа с фрагментами лекций в СДО колледжа
4. Работа с учебником
5. Конспект предложенных материалов с ответами на аналитические вопросы
6. Решение практико-ориентированных заданий
7. Подведение итогов занятия

Добрый день!

Сегодня на нашем занятии мы продолжаем изучать тему **Учет затрат на производство**.

И на очереди у нас вопрос 4 в теме **Методы калькулирования себестоимости продукции**.

Вопрос серьезный и объемный. Поэтому сначала предлагаю вам посмотреть два видеофрагмента.

1. <https://youtu.be/0skfTATq0j4> 2. <https://youtu.be/jswHJdVxGbU>

Потом в помощь вам фрагмент учебника (прилагаю, параграф 8.5) и материал СДО.

В результате освоения темы Вы должны в тетради ответить на следующие вопросы:

1. Что такое калькулирование? Каковы его основные этапы?
2. Как выбранный способ калькулирования затрат влияет на отражение финансовых результатов в бухгалтерской отчетности?
3. В каких отраслях целесообразно использовать позаказный метод калькулирования, а в каких – поперечный? А поперечный?
4. Что является необходимым условием для использования нормативного метода учета затрат? В чем преимущества этого метода?

Практическое задание по теме занятия:

1. Составить в тетради схему учета затрат при позаказном методе и рассчитать себестоимость единицы изделия (аналогично схеме на с.248 учебника), если предприятие работает с двумя заказами, прямые затраты на первый заказ 280 тыс.руб. (выпущено 15 ед. продукции), прямые затраты на 2-й заказ 180000 руб. (выпущено 25 ед. продукции). Косвенные затраты за месяц составили 100 тыс. руб. и они распределяются между заказами пропорционально прямым затратам.
2. Составить в тетради схему учета затрат при поперечном методе и рассчитать себестоимость единицы изделия (аналогично схеме на с.250 учебника), если предприятие работает с двумя переделами, затраты сырья составили 250 тыс. руб., стоимость обработки на каждом переделе по 80000 руб. (выпущено 205 ед. продукции). Косвенные затраты за месяц составили 100 тыс. руб.



Надежда Голубева 9:58



богаченко 2015.pdf
1005 КБ

Задание 28.04.docx
14 КБ

внимательно читаем файл с заданием
не торопимся, изучаем все предложенные материалы



Таня Лебедева 10:58
Я не могу в СДО найти нужный текст



Надежда Голубева 10:59



0:15



Таня Лебедева 10:59
Спасибо



Ksenia Mers 11:37
Как косвенные затраты распределить ?



Надежда Голубева 11:39





0:47



0:04



- Мансура Ширалиева** 13:04
Конспект скинула
- Таня Лебедева** 13:12
А во второй задаче так же пропорционал затраты рассчитывать?
- Надежда Голубева** 13:16

- Надежда Голубева** 13:19
Мансура Ширалиева
Конспект скинула
Жду схемы

- Анастасия Кузнецова** 13:28 апреля
а нужно конспект или на вопросы ответить?
- Надежда Голубева** 13:45
На вопросы ответить
- Анастасия Кузнецова** 13:45
я не понимаю суть 2 вопроса
не могу найти на его ответ по учебнику
- Надежда Голубева** 13:47

- Таня Лебедева** 13:50
Вам пришло?
- Надежда Голубева** 13:55
Пришло

Gmail Поиск в почте

114 из 6 439

Вопросы Входящие

To Die кому: я
вт, 28 апр., 13:28 (13 дней назад)

английский > русский Перевести сообщение Отключить для языка: английский

2 прикрепленных файла



Надежда Голубева <nadyagolubeva79@gmail.com> кому: To
вт, 28 апр., 14:46 (13 дней назад)
ок, 5

Лебедева Входящие

ugly girl кому: я
вт, 28 апр., 13:32 (13 дней назад)

английский > русский Перевести сообщение Отключить для языка

5 прикрепленных файлов



Надежда Голубева <nadyagolubeva79@gmail.com> кому: ugly
вт, 28 апр., 14:48 (13 дней назад)
ок, 5

С уважением, Голубева Надежда Валерьевна,
преподаватель ОГБПОУ Костромской политехнический колледж,
председатель цикловой комиссии специальности
"Экономика и бухгалтерский учет (по отраслям)"
тел. +7 963 217 04 62

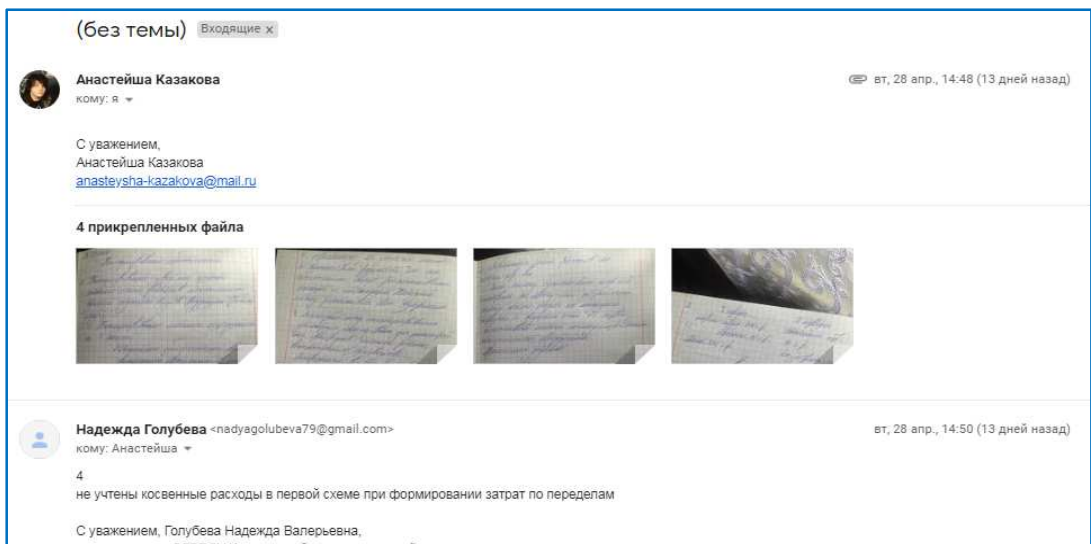

ПК 1.4.6. Проводить учет затрат на производство и калькулирование себестоимости

Просмотр Редактировать Отчеты Оценить эссе

Обзор [Подробная статистика](#)

Изолированные группы: Все участники

Просмотреть все оценки курса

Название	Попытки	Высший результат
Диана Козырева	<input type="checkbox"/> Лекция не завершена Вторник, 28 Апрель 2020, 11:54	0%
Ксения Крупышева	<input type="checkbox"/> Лекция не завершена Четверг, 9 Апрель 2020, 09:43	0%
Татьяна Лебедева	<input type="checkbox"/> Лекция не завершена Вторник, 28 Апрель 2020, 10:06	0%
Ксения Магдалинская	<input type="checkbox"/> Лекция не завершена Четверг, 30 Апрель 2020, 11:20	0%
Анастасия Михайлова	<input type="checkbox"/> Лекция не завершена Вторник, 28 Апрель 2020, 08:40	0%
Вероника Рукавишникова	<input type="checkbox"/> Лекция не завершена Четверг, 23 Апрель 2020, 12:18	0%
Мансура Ширалиева	<input type="checkbox"/> Лекция не завершена Вторник, 28 Апрель 2020, 22:23	0%

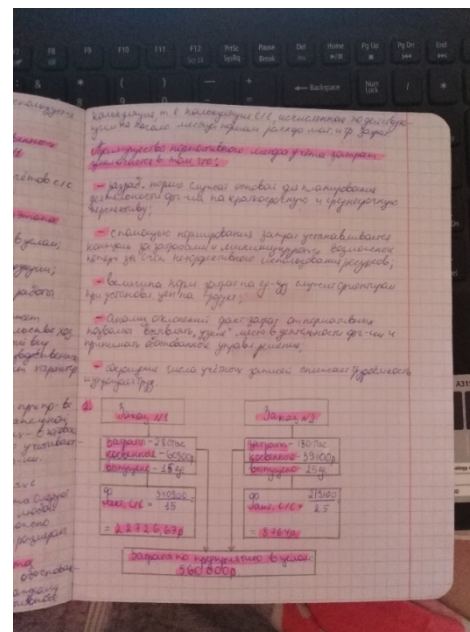
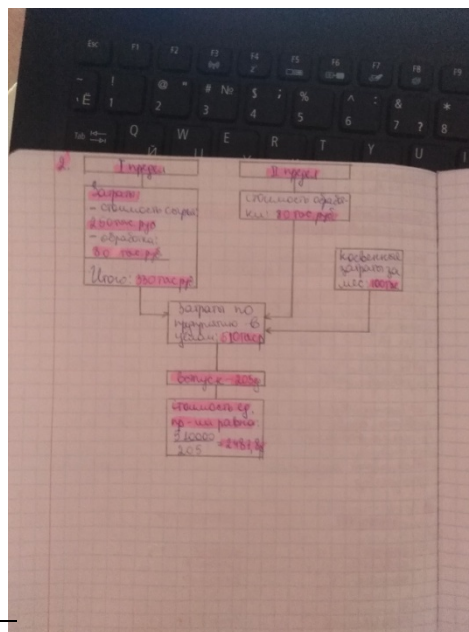
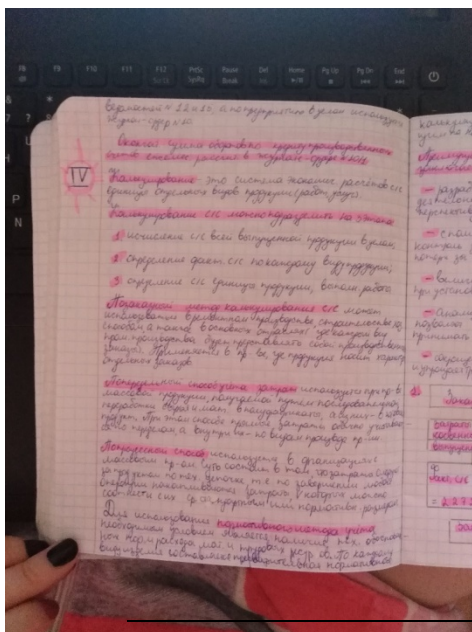

¹ Лекция в СДО не завершена, так как раздел МДК еще не изучен студентами до конца. Скриншот показывает факт работы с лекцией.

Автор-составитель: Голубева Н.А.